

ภาคผนวกที่ 9

หนังสือแจ้งประชาสัมพันธ์โครงการก่อนเริ่มดำเนินการก่อสร้าง

รายงานสำรวจบ้านข้างเคียงก่อนเริ่มงาน

โครงการ : ONE RAYONG MAP TA PHUT



จัดทำโดย



บริษัท 7 มกรา จำกัด
7 MAKARA CO., LTD.

บริษัท 7มกรา จำกัด

สำรวจบ้านข้างเคียงก่อนดำเนินการก่อสร้าง

โครงการ ONE RAYONG MAP TA PHUT

ท่านเจ้าของบ้าน KENSINGTON RAYONG 1

วันที่ 4 เมษายน 2565

เรื่อง แจ้งขอเข้าสำรวจพื้นที่รอบโครงการก่อนดำเนินการก่อสร้าง
เรียน ท่านเจ้าของบ้าน kensington Rayong.1
บ้านเลขที่.....

บริษัท 7 มกรา จำกัด ผู้รับเหมาหลักโครงการ ONE RAYONG MAP TA PHUT และ โครงการ
THE HAMPTON SUITES RAYONG จะขอทำการสำรวจพื้นที่พักอาศัยบริเวณรอบโครงการก่อน
ดำเนินการก่อสร้างโครงการ เพื่อให้ท่านเจ้าของบ้านได้รับทราบข้อมูลสิ่งปลูกสร้างเดิมของท่านเจ้าของบ้าน
ก่อนก่อสร้าง และเมื่อดำเนินการแล้วเสร็จยังคงรูปแบบเดิมหรือไม่ เพื่อเป็นข้อมูลให้กับท่านเจ้าของบ้าน
ต่อไป

กรณีหากเกิดความเสียหายขึ้นระหว่างดำเนินการก่อสร้าง บริษัท 7 มกรา ยินดีรับซ่อมแซมที่พักอาศัยของ
ท่านเจ้าของบ้านให้ตามสภาพเดิมก่อนดำเนินการก่อสร้าง

จึงเรียนมาเพื่อทราบ



.....
(นาย ประวิทย์ มะโนวัน)
(ผู้จัดการโครงการ)
บริษัท 7 มกรา จำกัด

ชื่อผู้ติดต่อ นายจักรพันธุ์ เยาวเรศ
ตำแหน่ง จ.ป. วิชาชีพ
เบอร์โทรศัพท์ 083-332-2909

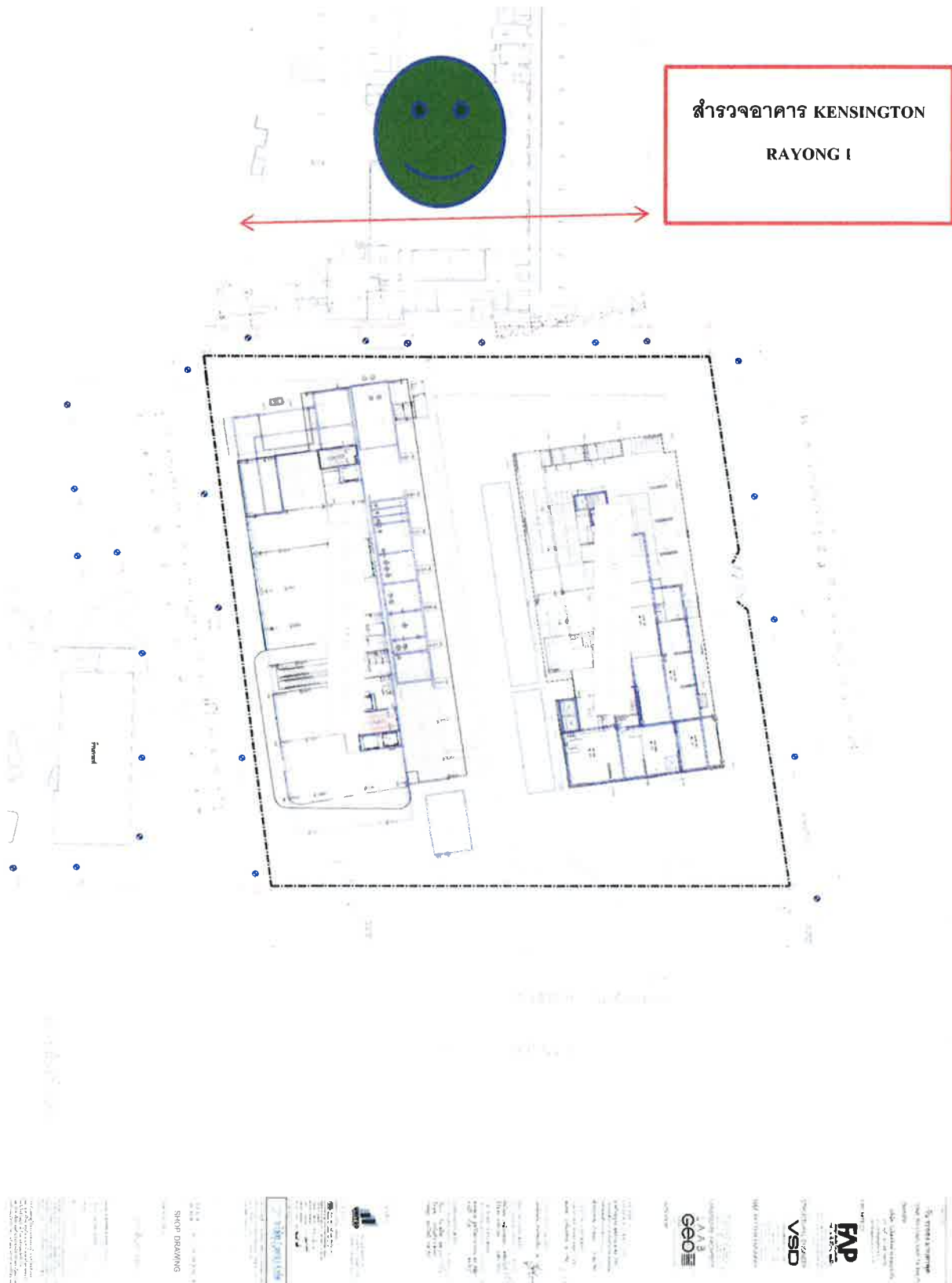
แผนผังบ้านข้างเคียง

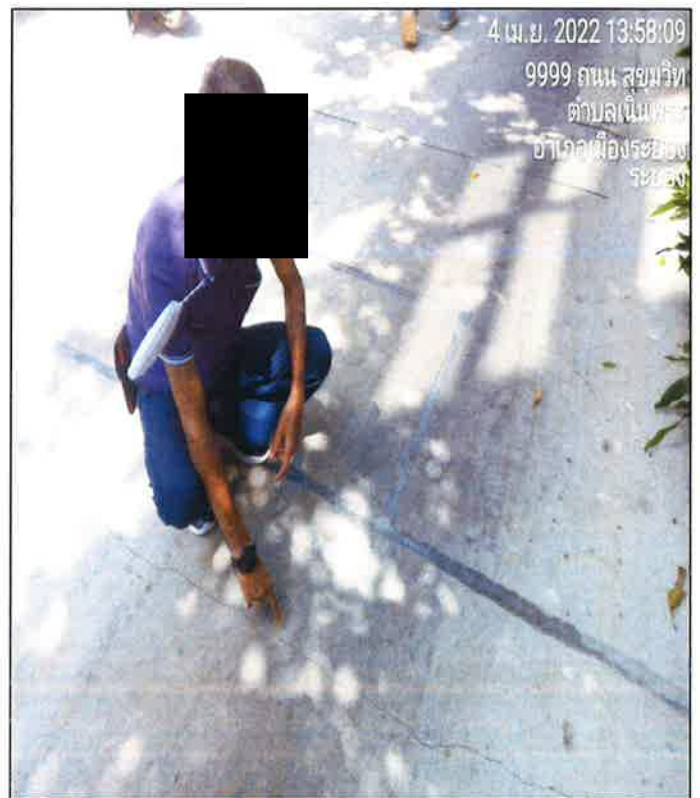
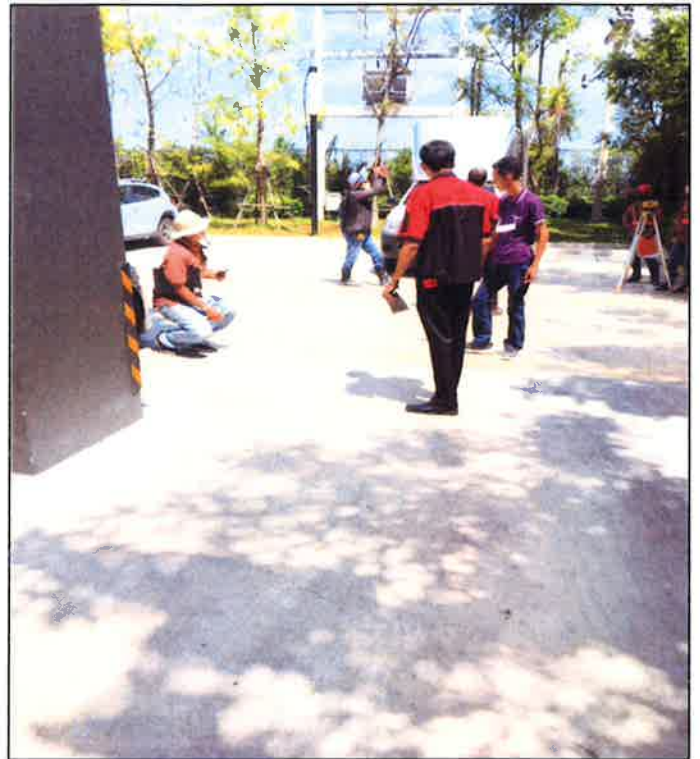

อาคารข้างเคียง KENSINGTON RAYONG 1



อาคารข้างเคียง KENSINGTON RAYONG 1

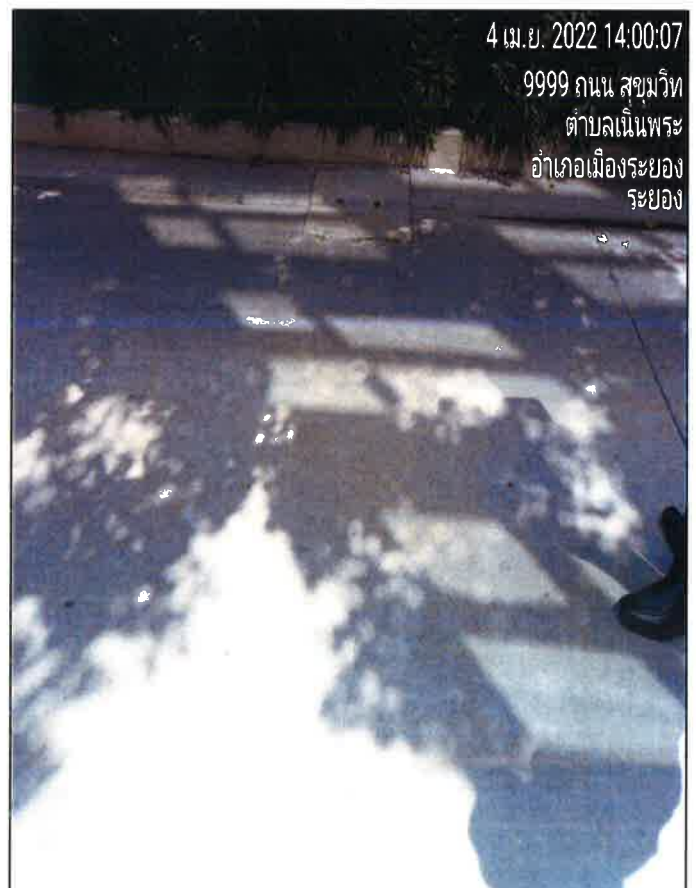
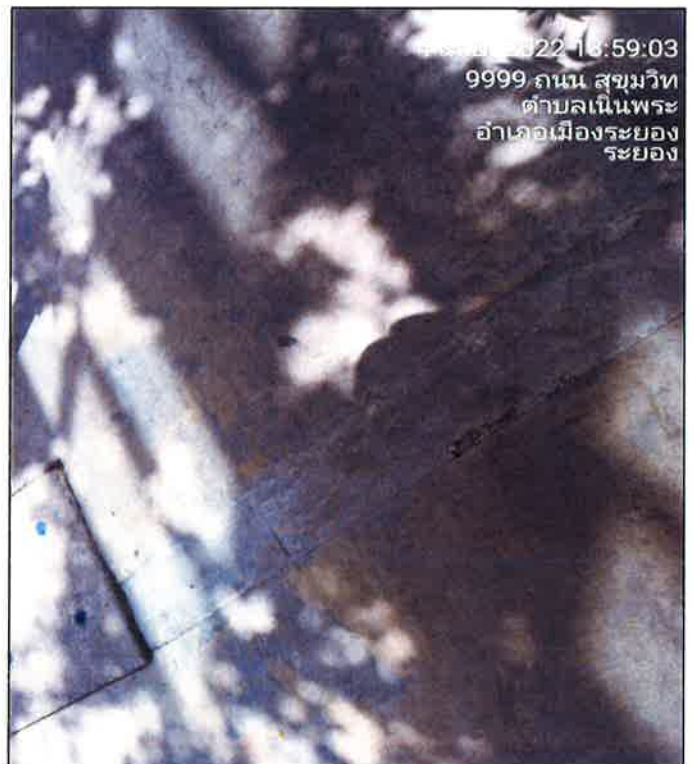

อาคารข้างเคียง KENSINGTON RAYONG 1

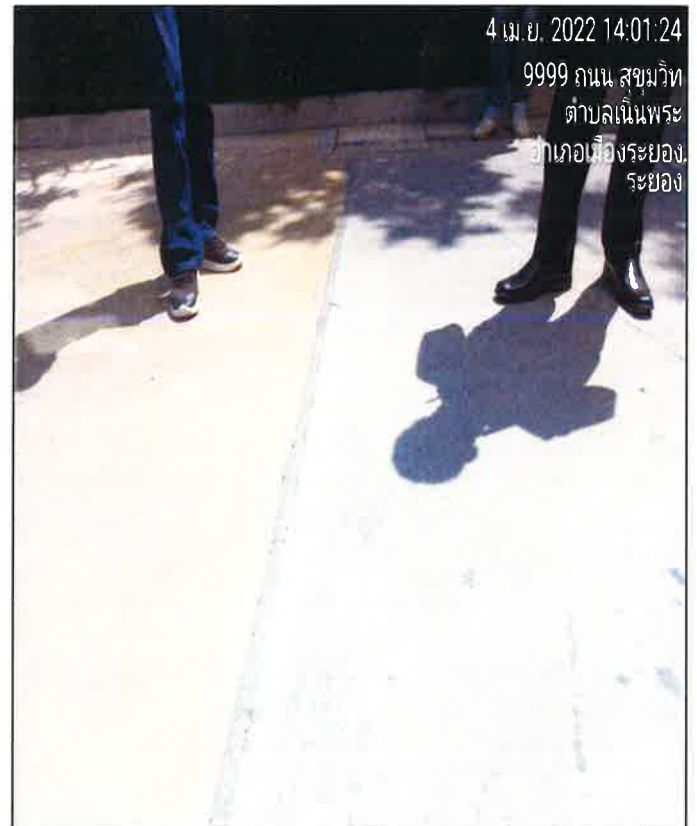
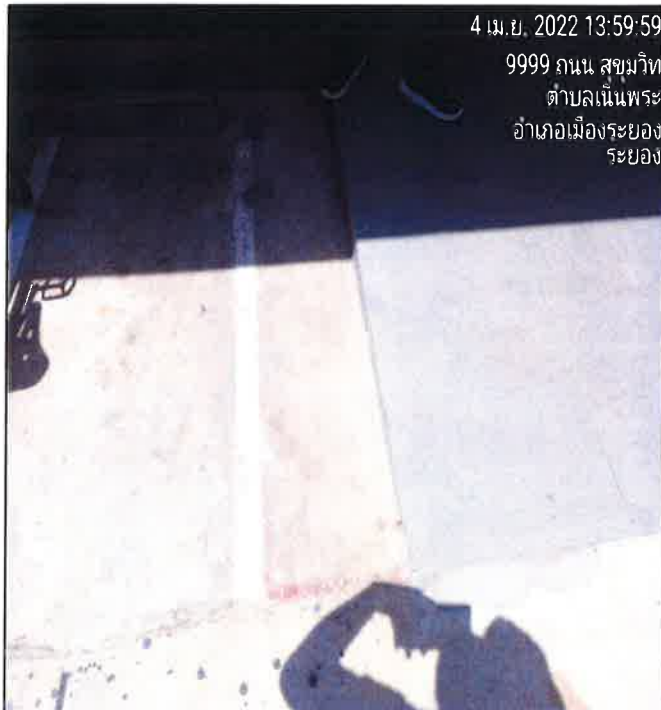

อาคารข้างเคียง KENSINGTON RAYONG 1

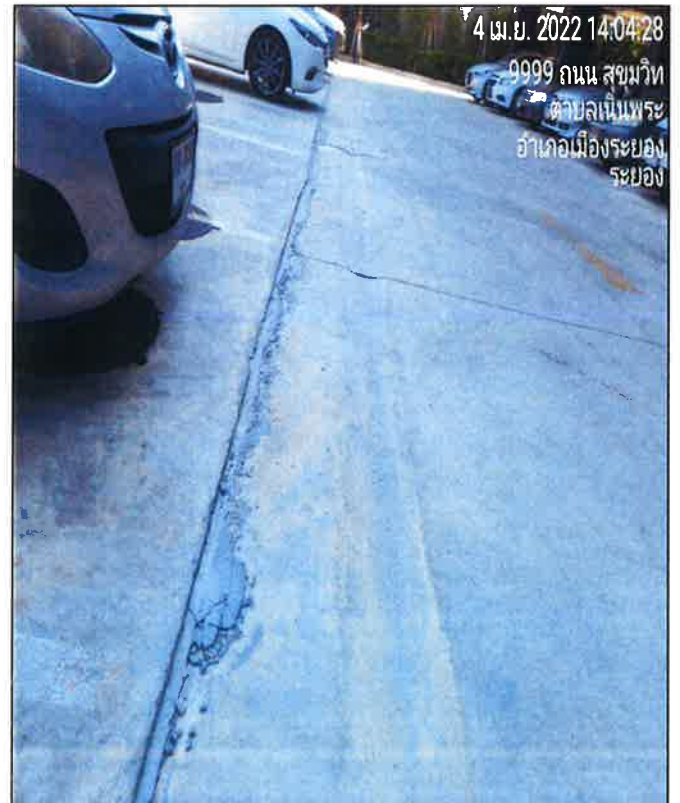
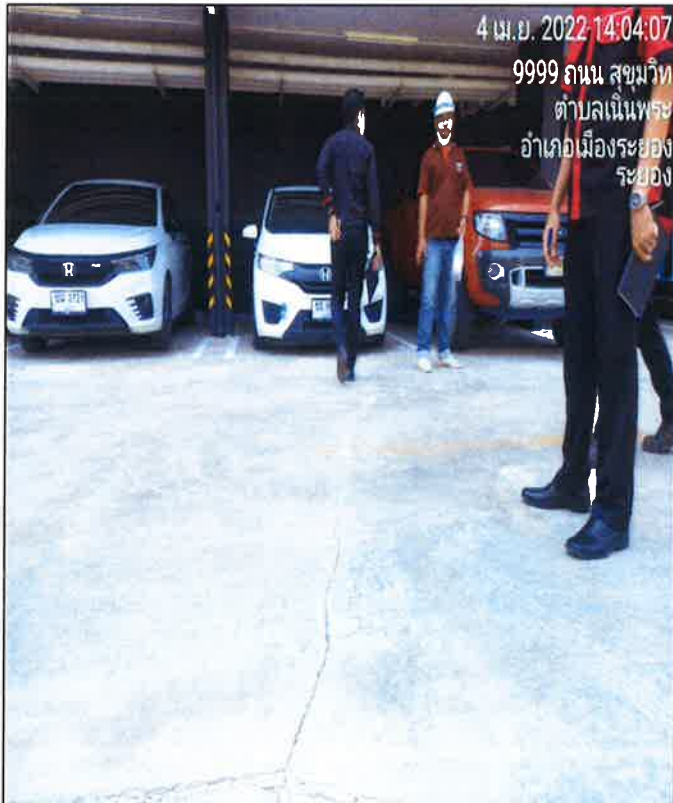
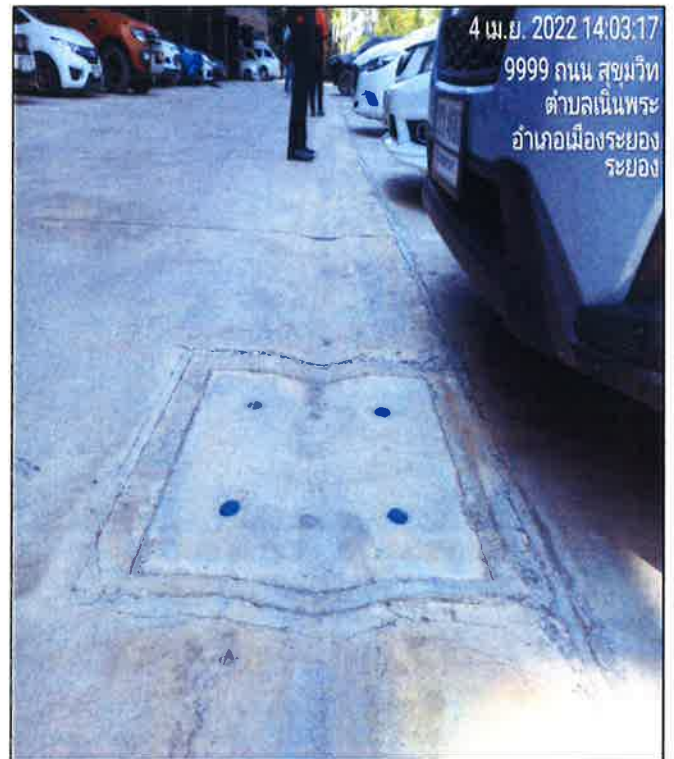
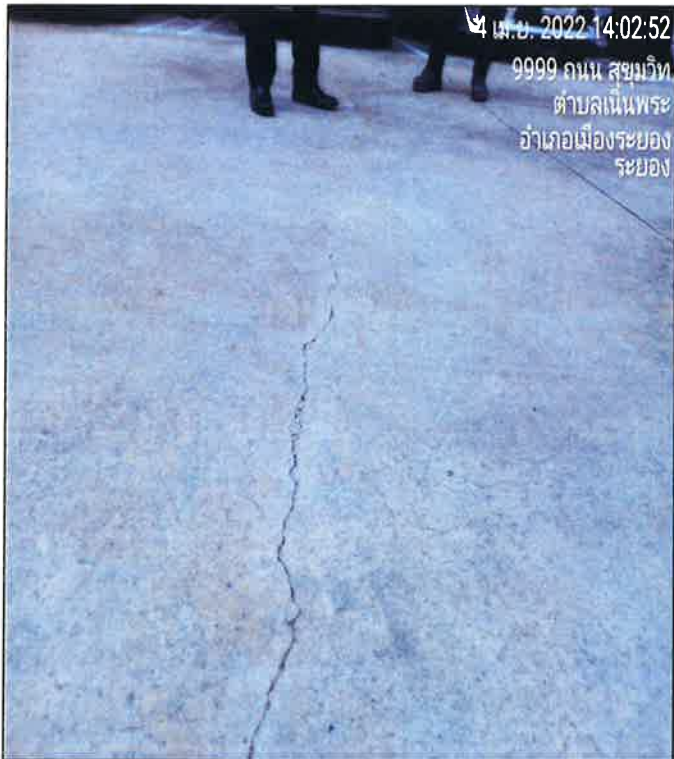

อาคารข้างเคียง KENSINGTON RAYONG 1

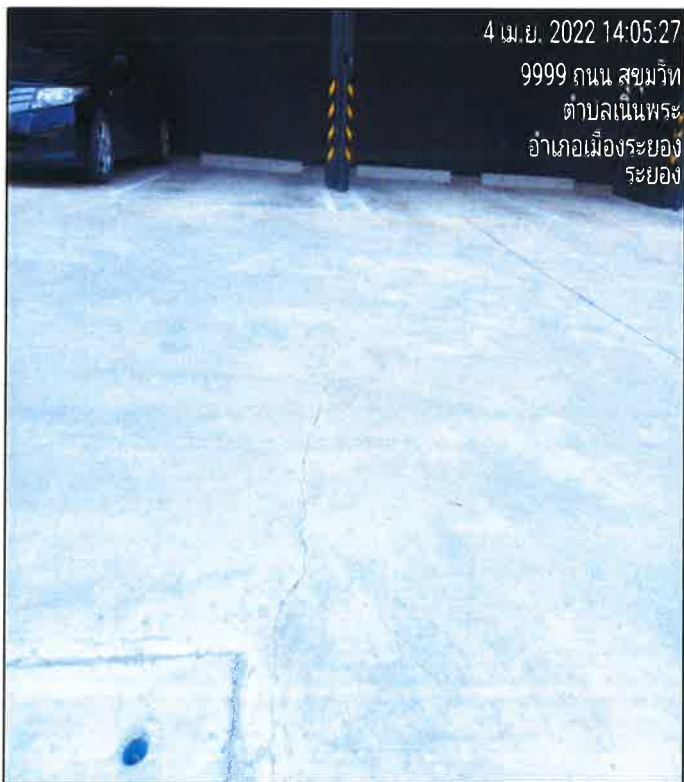
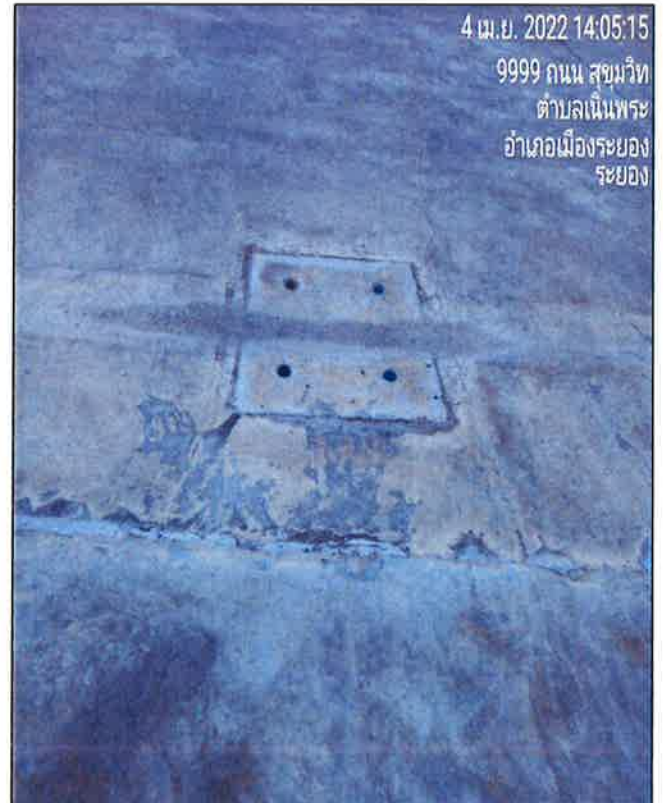
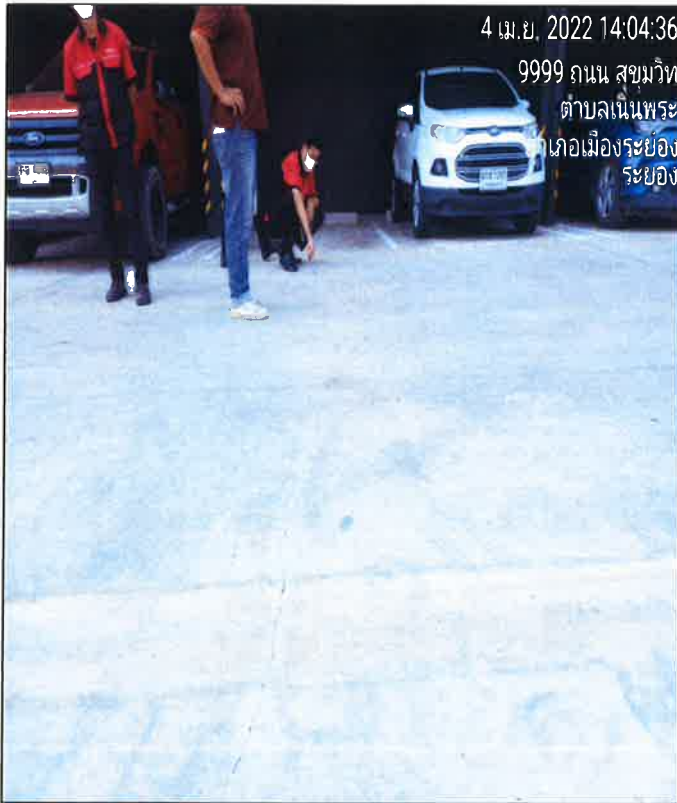

อาคารข้างเคียง KENSINGTON RAYONG 1

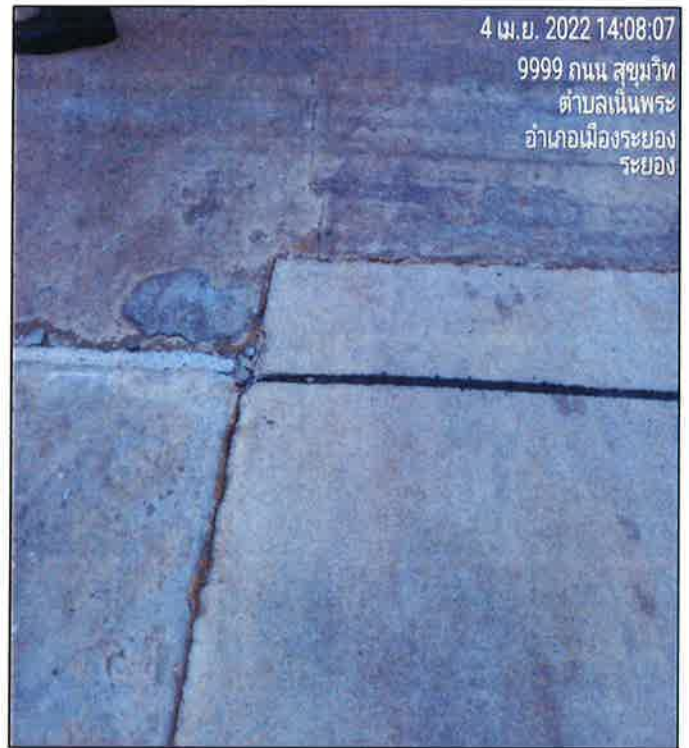

อาคารข้างเคียง KENSINGTON RAYONG 1

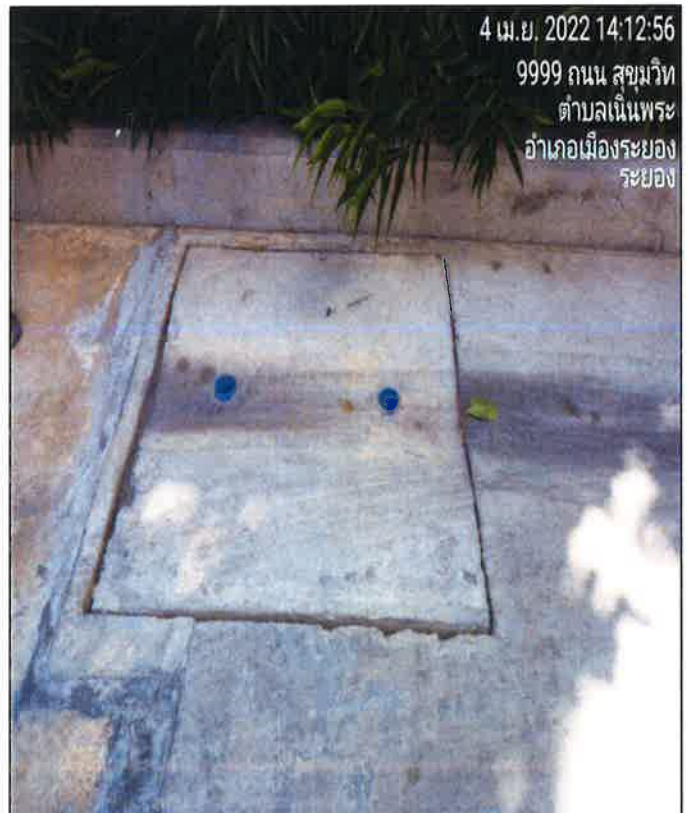

อาคารข้างเคียง KENSINGTON RAYONG 1

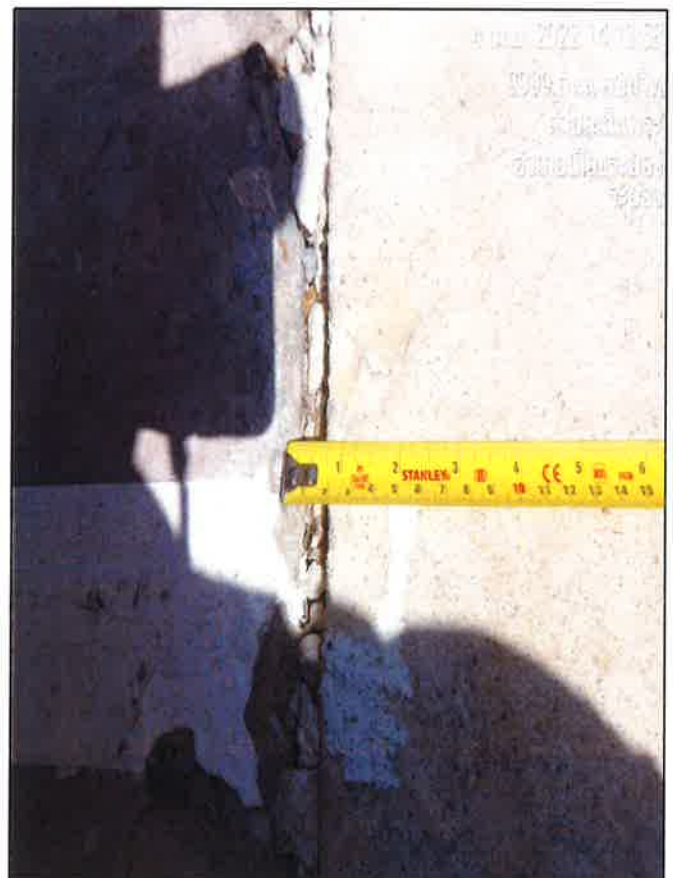

อาคารข้างเคียง KENSINGTON RAYONG 1

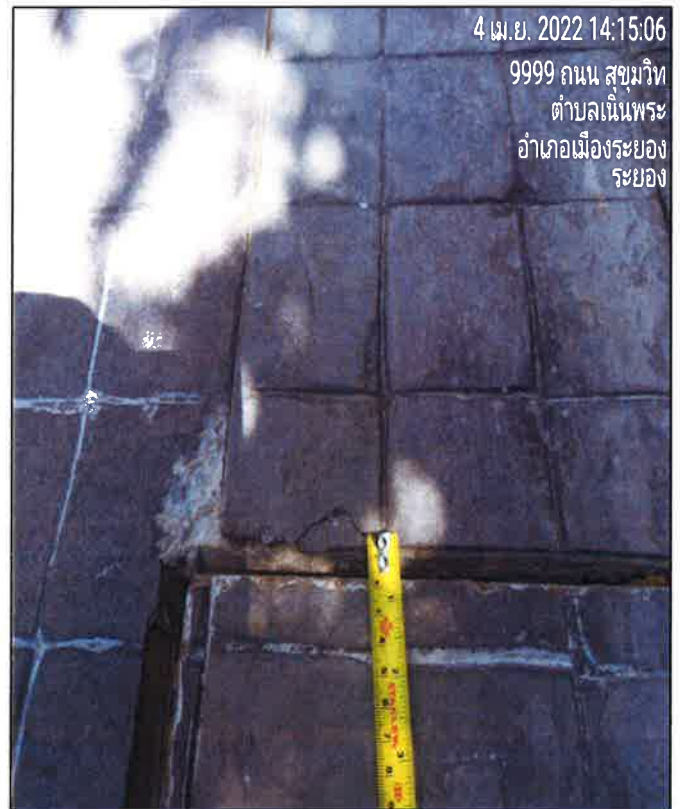

อาคารข้างเคียง KENSINGTON RAYONG 1

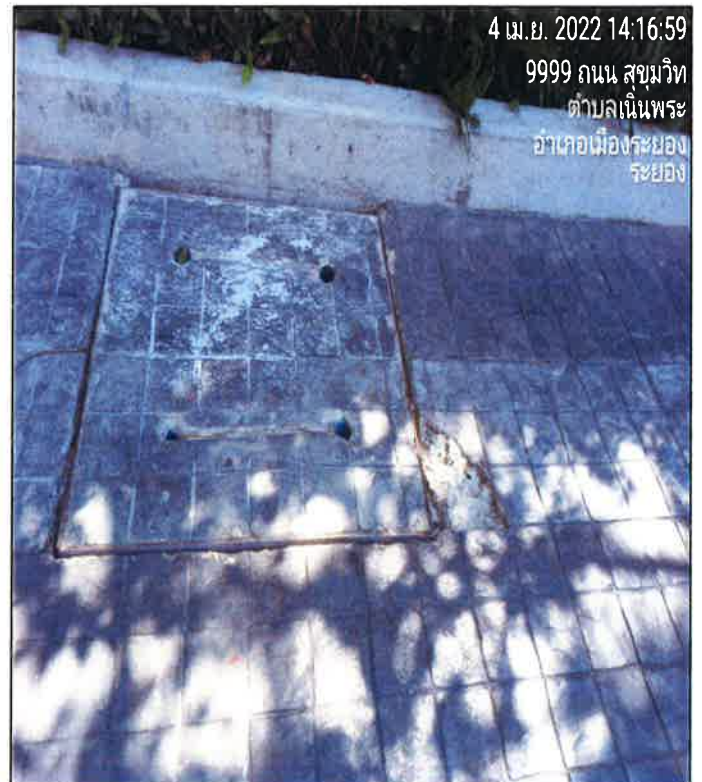

อาคารข้างเคียง KENSINGTON RAYONG 1

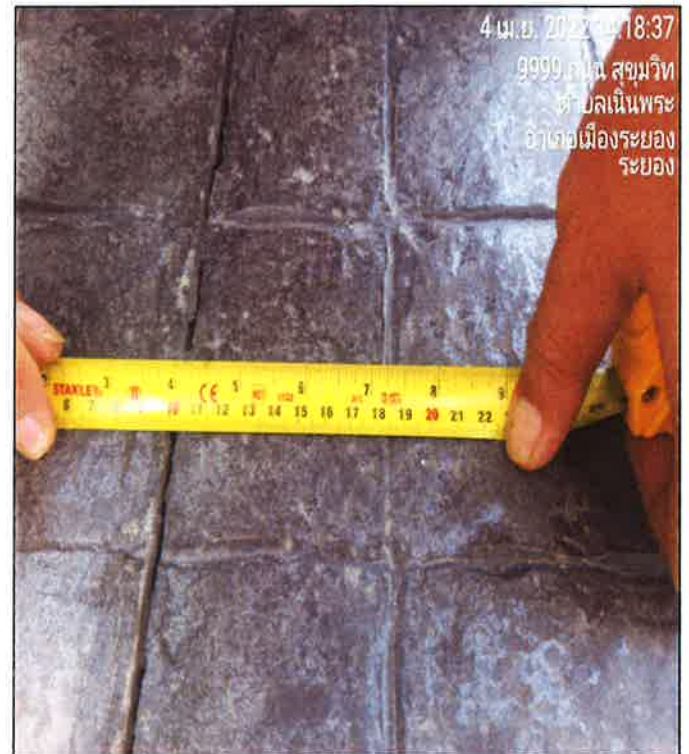

อาคารข้างเคียง KENSINGTON RAYONG 1

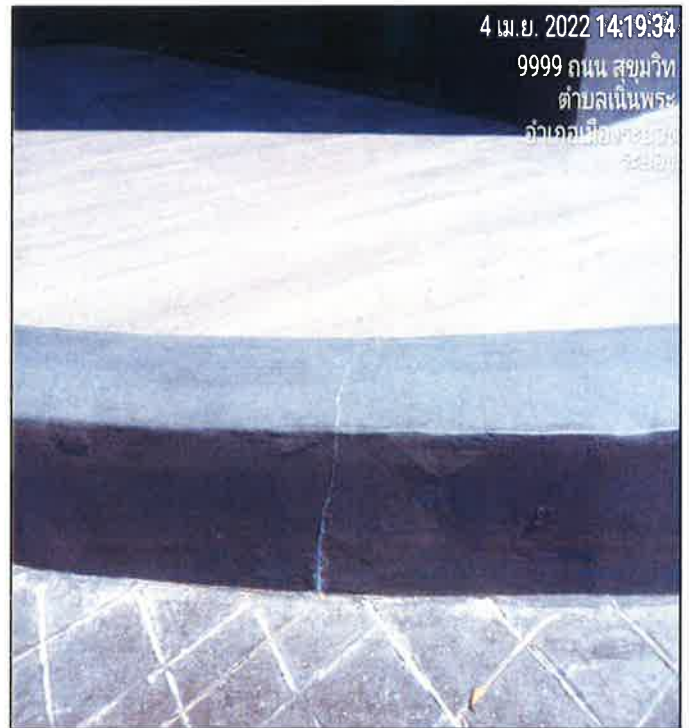
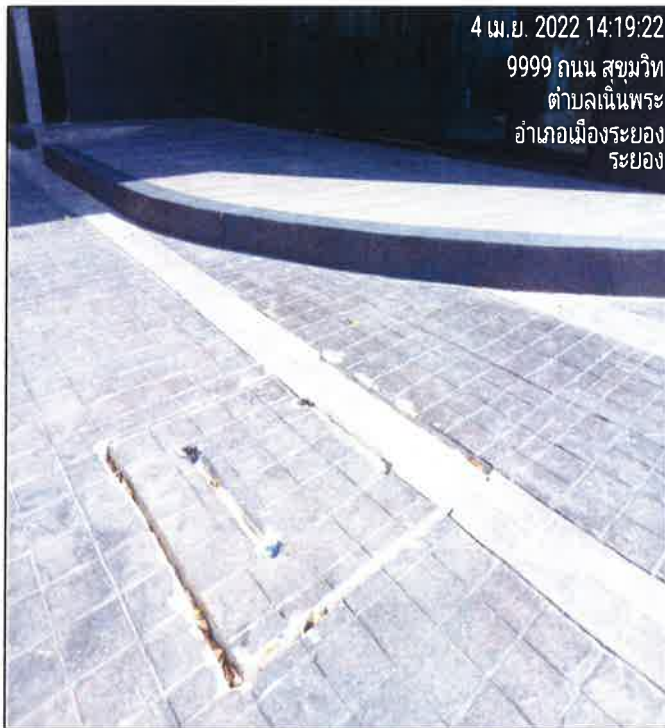

อาคารข้างเคียง KENSINGTON RAYONG 1





สำรวจบ้านข้างเคียงก่อนดำเนินการก่อสร้าง

โครงการ ONE RAYONG MAP TA PHUT

สำรวจถนนซอยสุขุมวิท 51

ระยะทางความยาวจากหน้าซอยสุขุมวิท 51

ถึง หลังโครงการ

ระยะทางโดยรวม 84.63 เมตร



สำรวจถนนสุขุมวิท 51 (จุดที่ 1 ระยะ 20 เมตร)

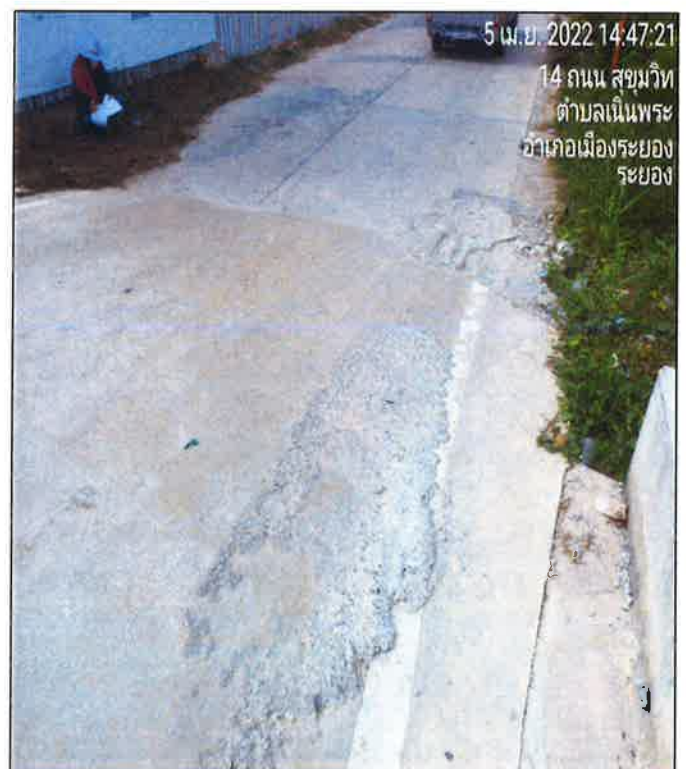
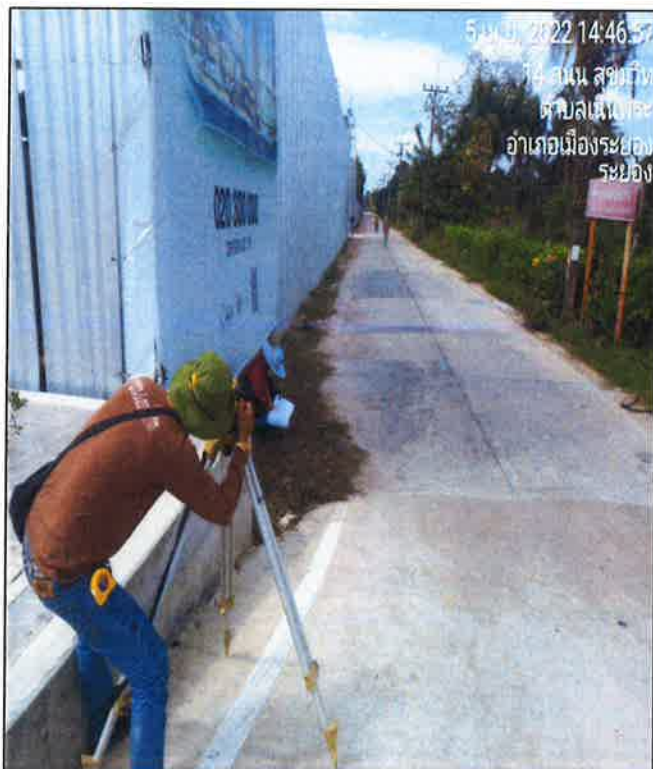
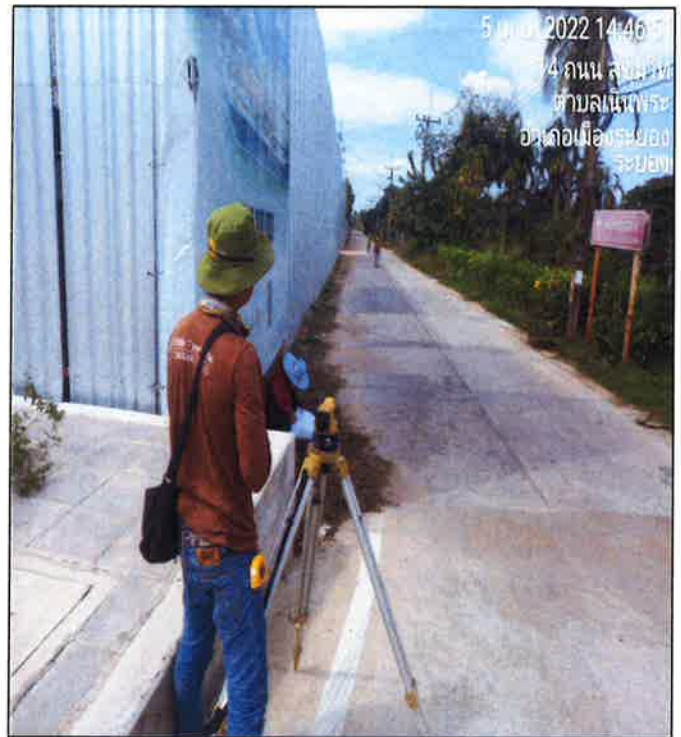



สำรวจถนนสุขุมวิท 51 (จุดที่ 1 ระยะ 20 เมตร)

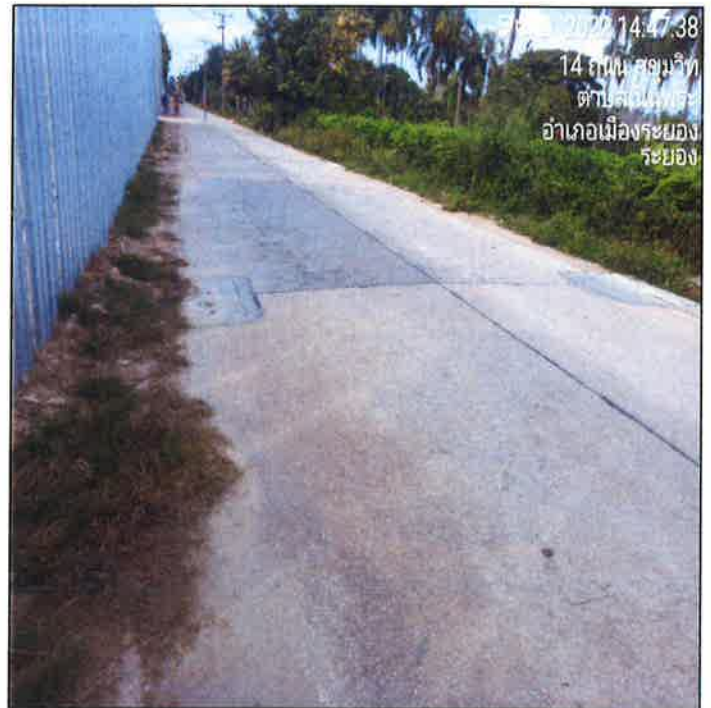

สำรวจถนนสุขุมวิท 51 (จุดที่ 2 ระยะ 40 เมตร)

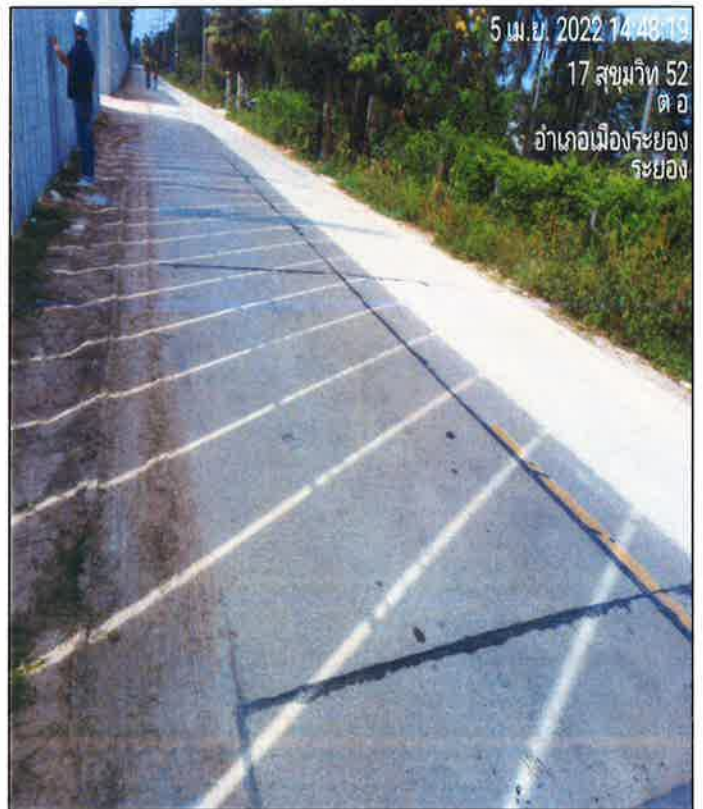
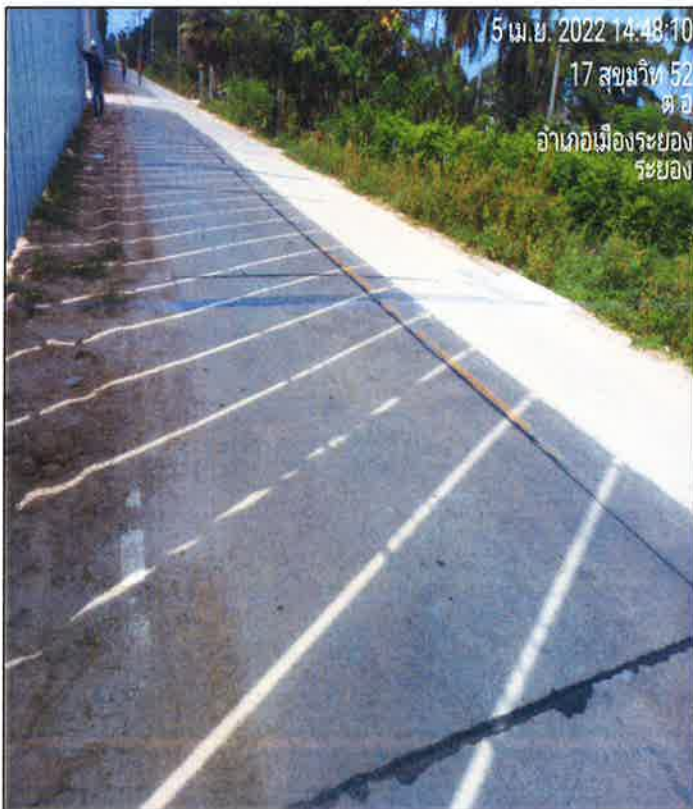
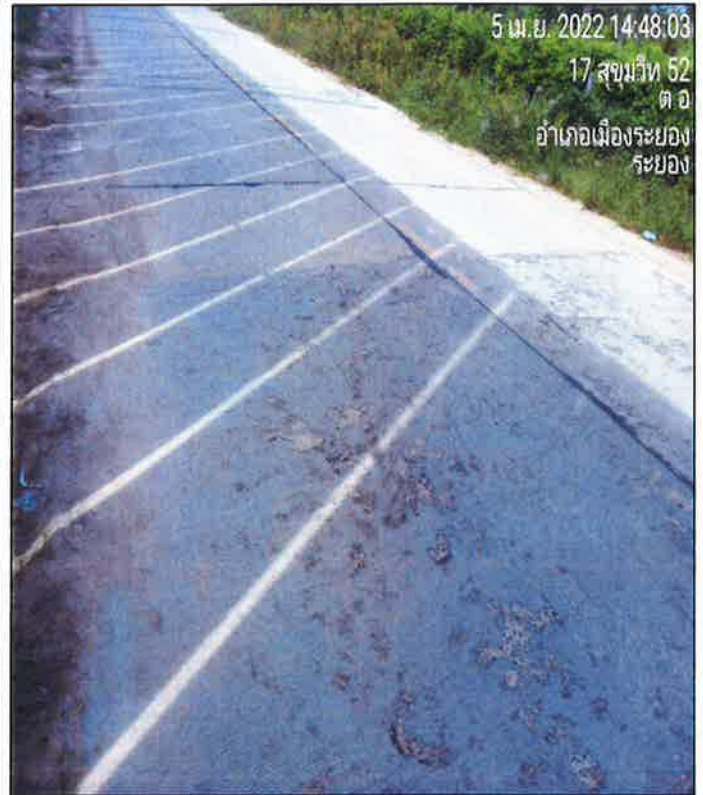



บริษัท 7 มकरา จำกัด
7 MAKARA CO., LTD.

สำรวจถนนสุขุมวิท 51 (จุดที่ 2 ระยะ 40 เมตร)



สำรวจถนนสุขุมวิท 51 (จุดที่ 3 ระยะ 60 เมตร)

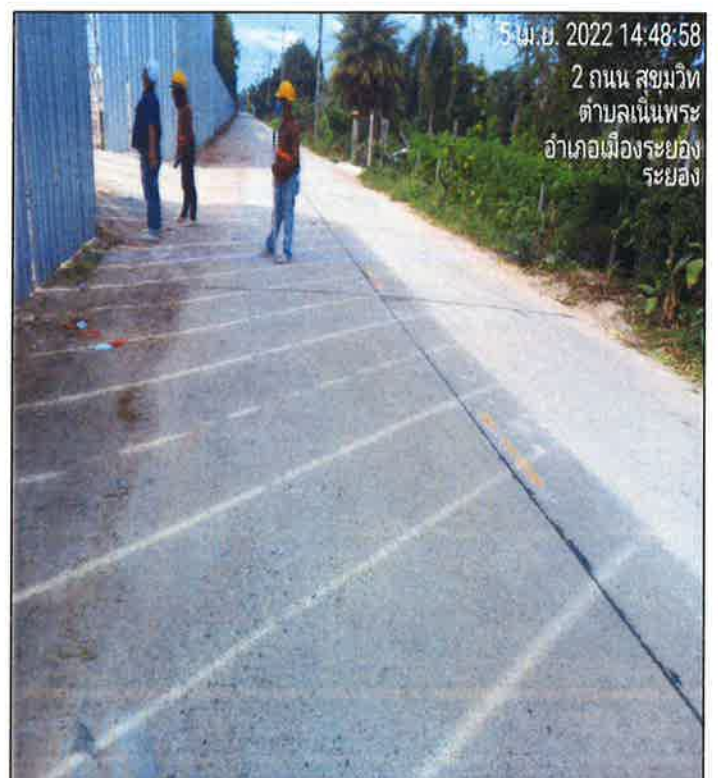
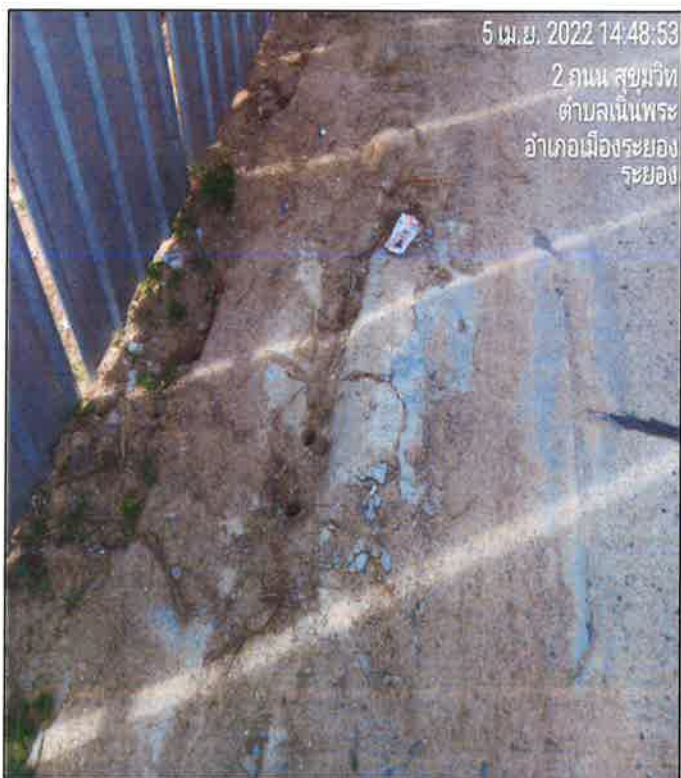

สำรวจถนนสุขุมวิท 51 (จุดที่ 3 ระยะ 60 เมตร)

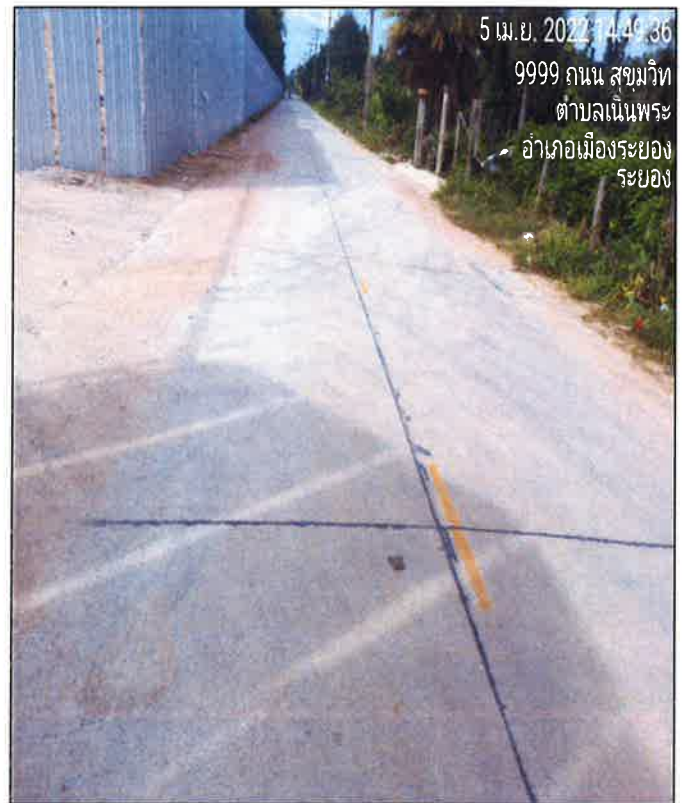
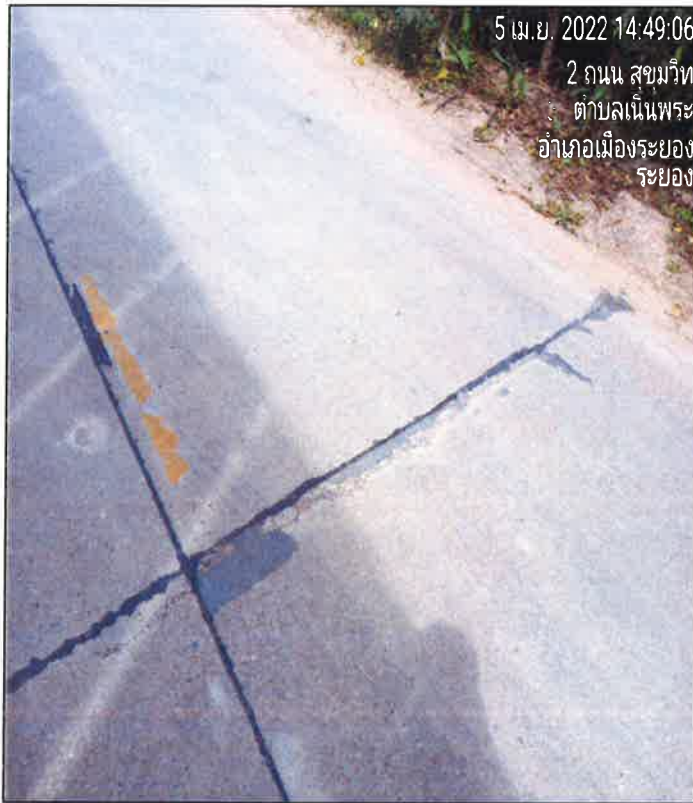

สำรวจถนนสุขุมวิท 51 (จุดที่ 4 ระยะ 84.63 เมตร)

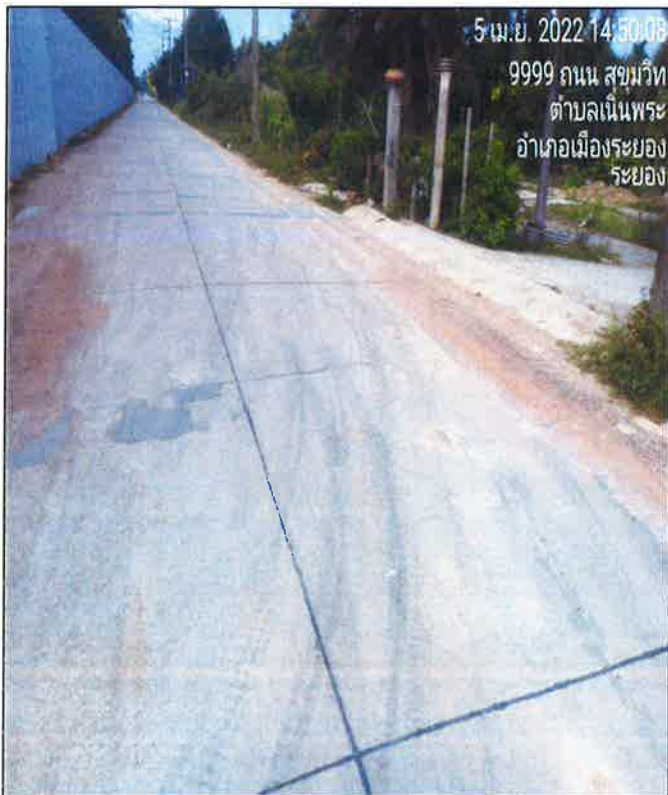
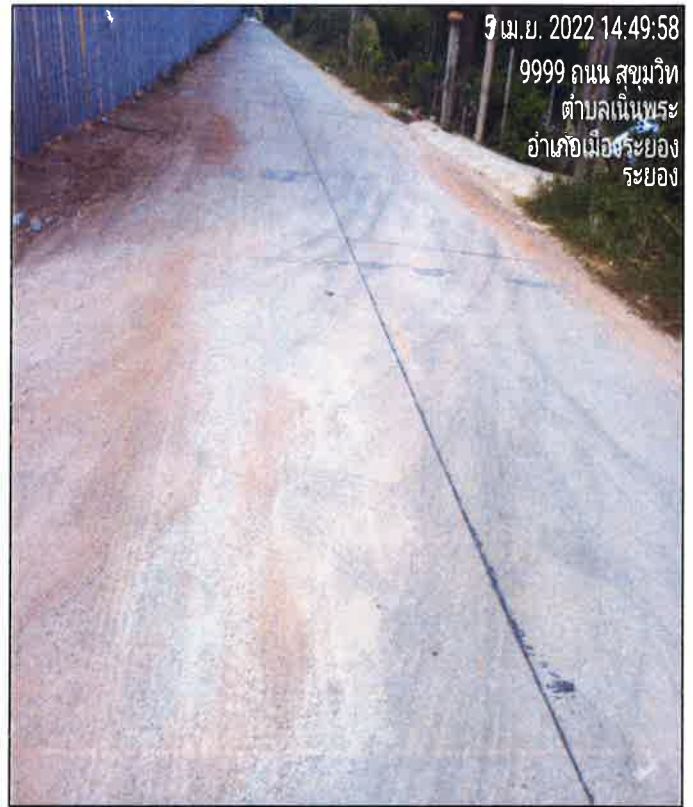

สำรวจถนนสุขุมวิท 51 (จุดที่ 4 ระยะ 84.63 เมตร)

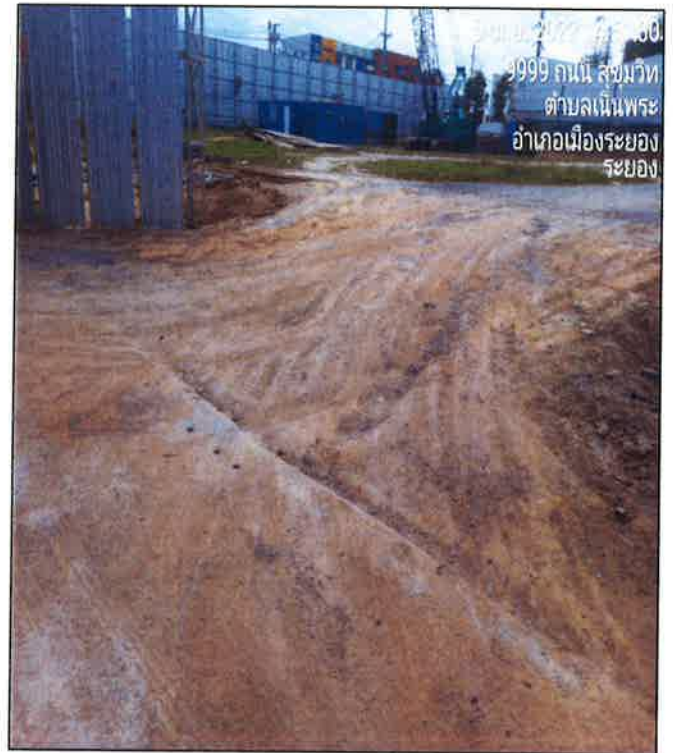

สำรวจบ้านข้างเคียงก่อนดำเนินการก่อสร้าง

โครงการ ONE RAYONG MAP TA PHUT

สำรวจถนนการะจำยอม

ระยะทางความยาวจากหน้าถนนการะจำยอม

ถึง หลังโครงการ

ระยะทางโดยรวม 84.49 เมตร



สำรวจถนนการะจำยอม (จุดที่ 1 ระยะ 20 เมตร)

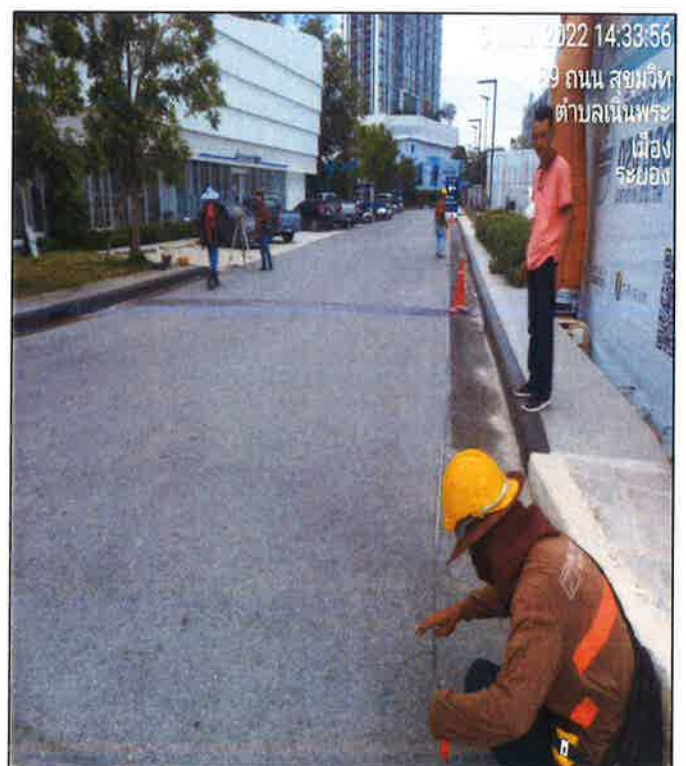

สำรวจถนนการะจำยอม (จุดที่1 ระยะ 20 เมตร)

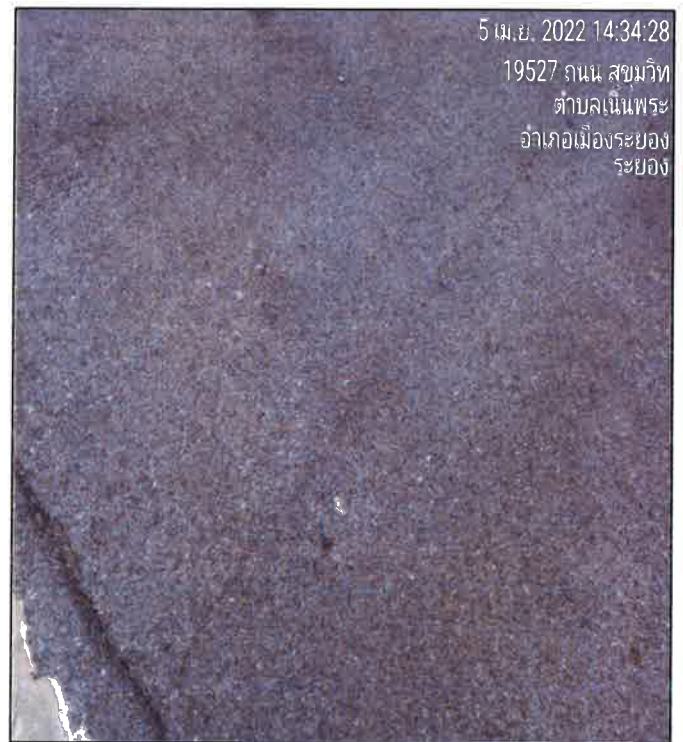



สำรวจถนนการะจำยอม (จุดที่1 ระยะ 20 เมตร)

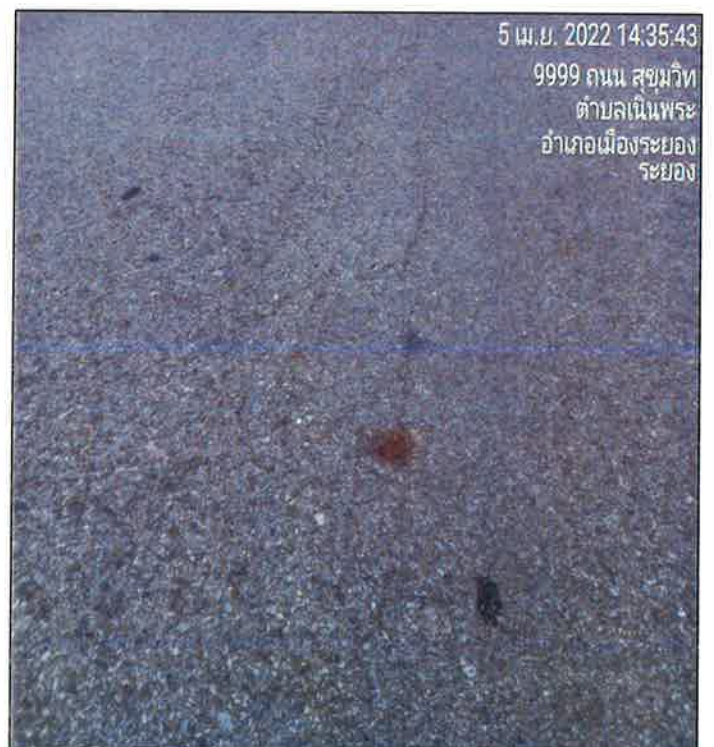

สำรวจถนนการะจำยอม (จุดที่ 2 ระยะ 40 เมตร)

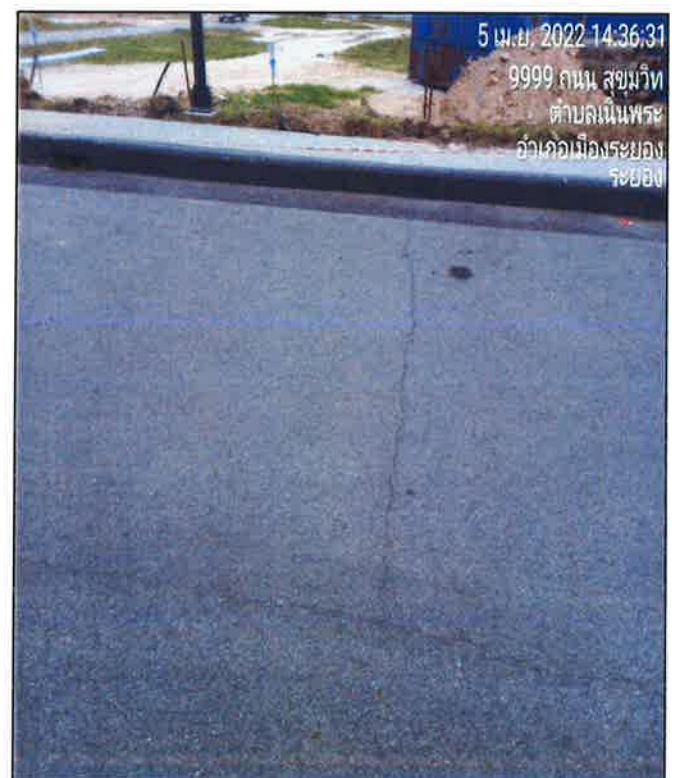
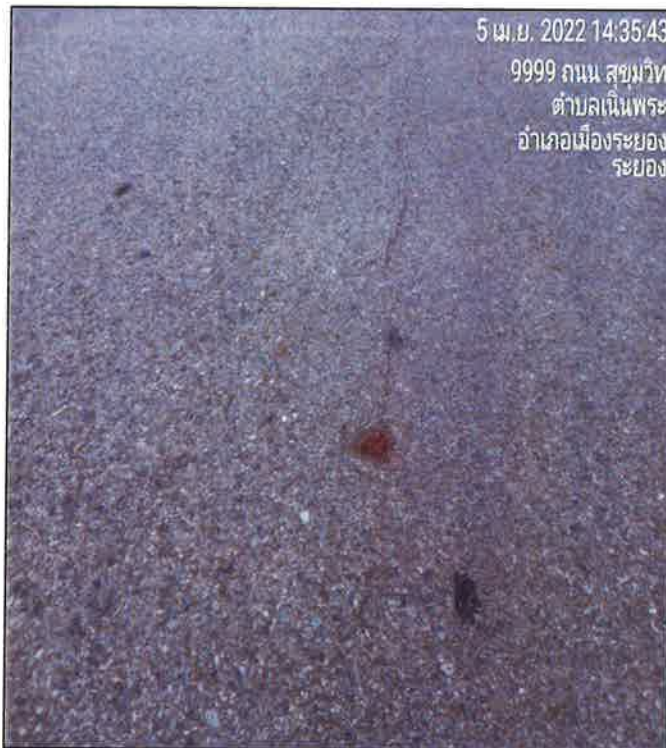

สำรวจถนนการะจำยอม (จุดที่ 2 ระยะ 40 เมตร)

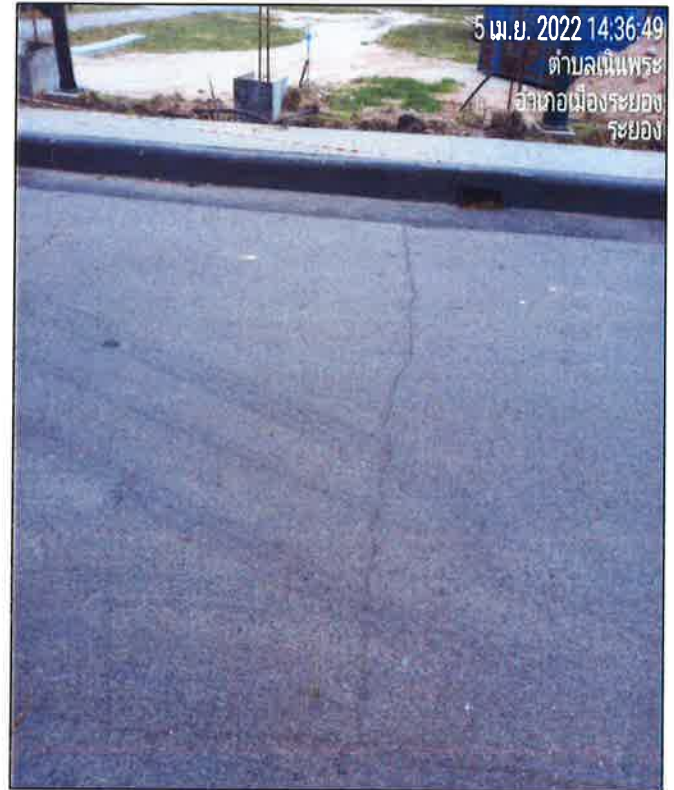

สำรวจถนนการะจำยอม (จุดที่3 ระยะ 60 เมตร)

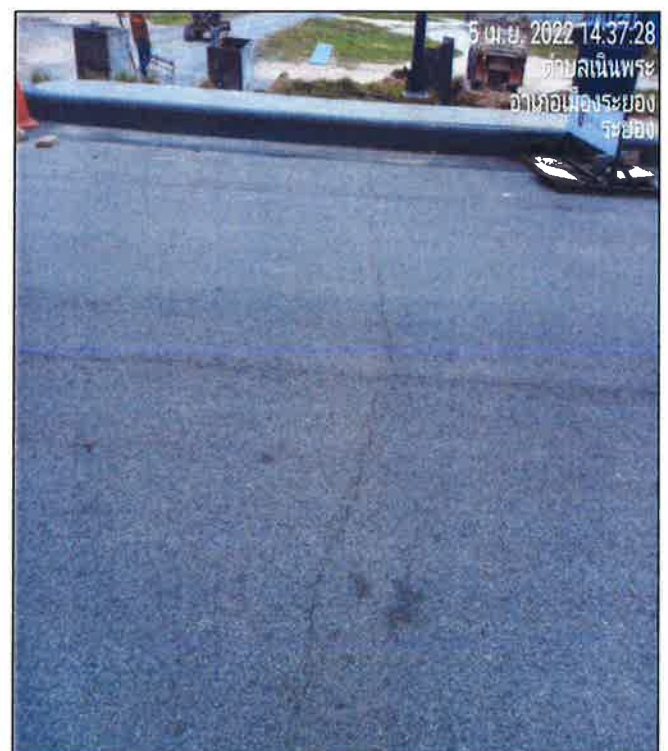
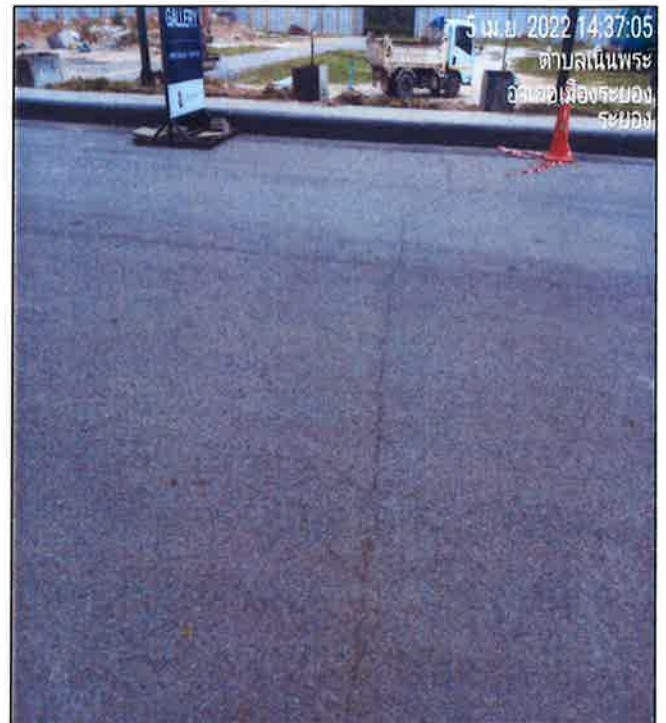

สำรวจถนนการะจำยอม (จุดที่3 ระยะ 60 เมตร)





สำรวจถนนการะจำยอม (จุดที่ 4 ระยะ 84.49 เมตร)

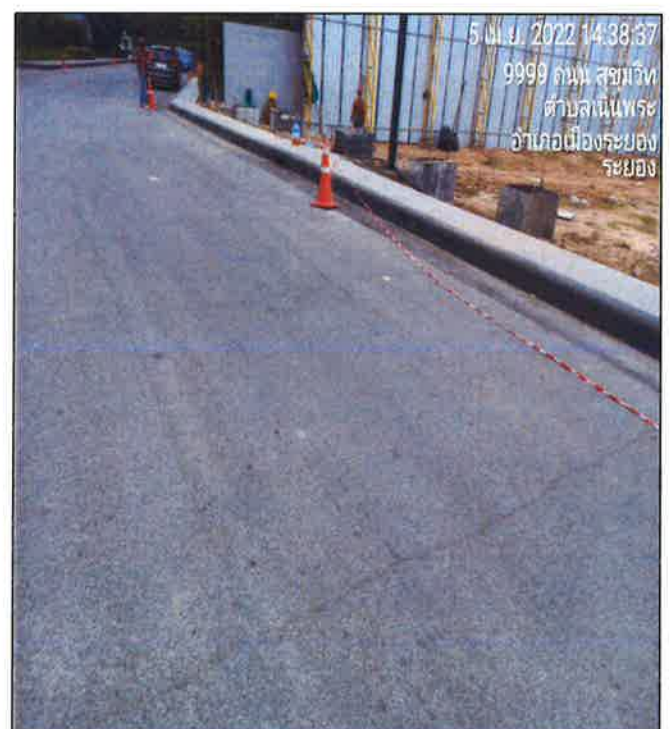
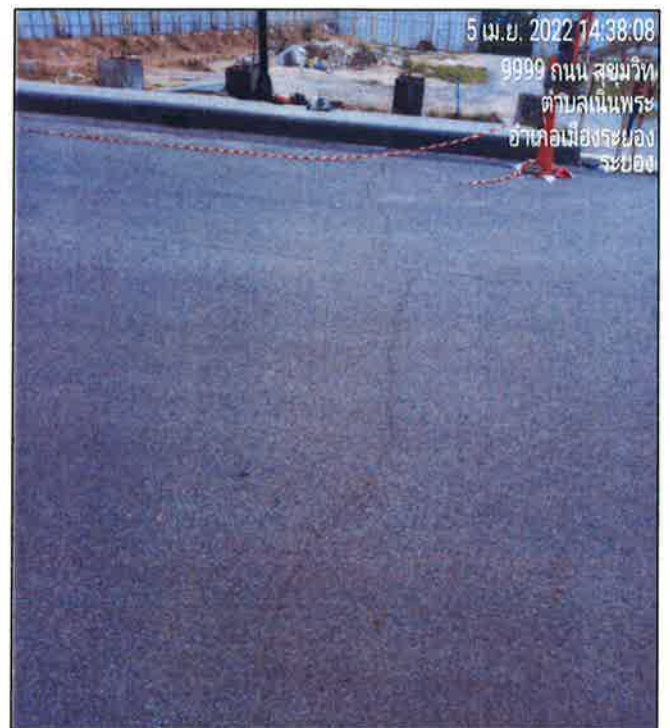
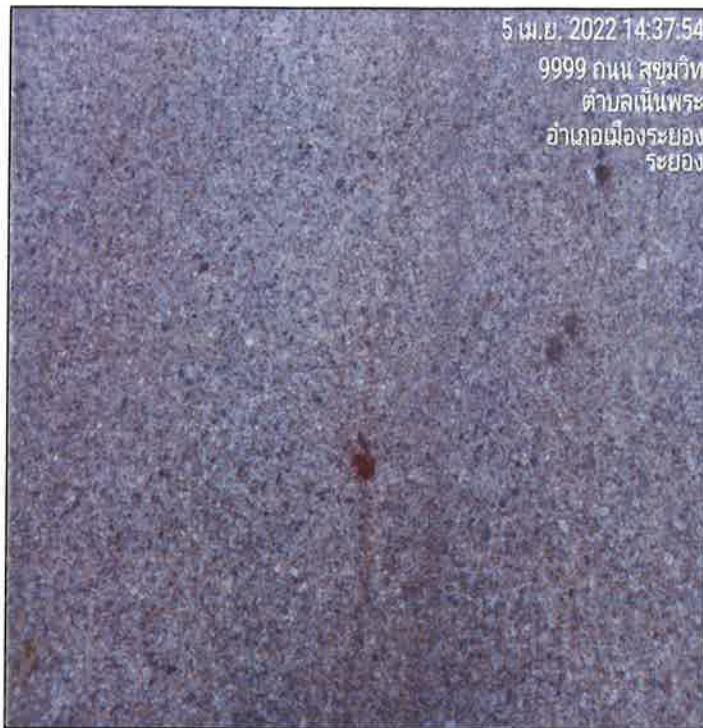

สำรวจถนนการะจำยอม (จุดที่ 4 ระยะ 84.49 เมตร)

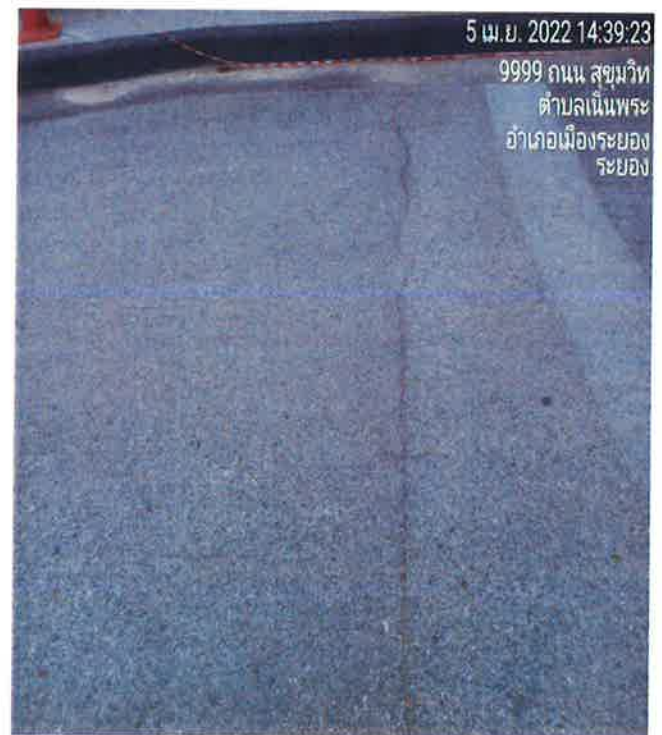
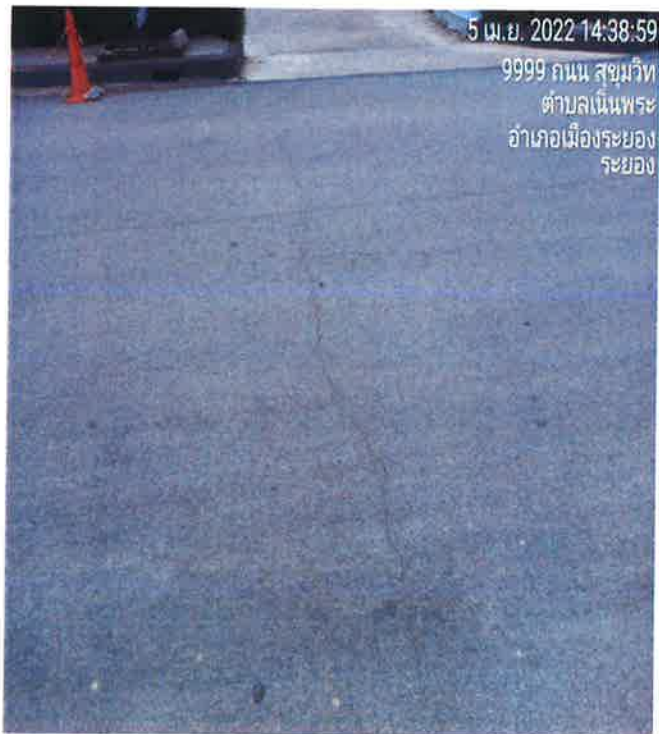
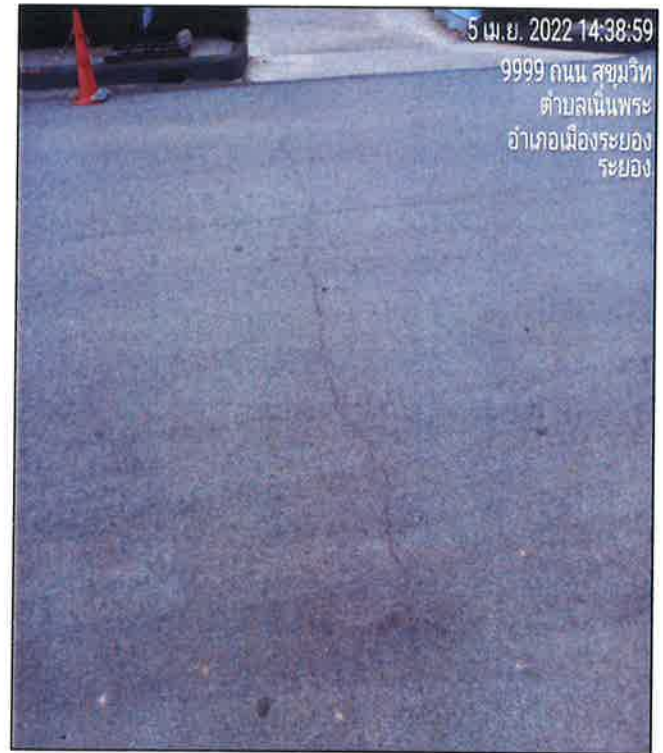
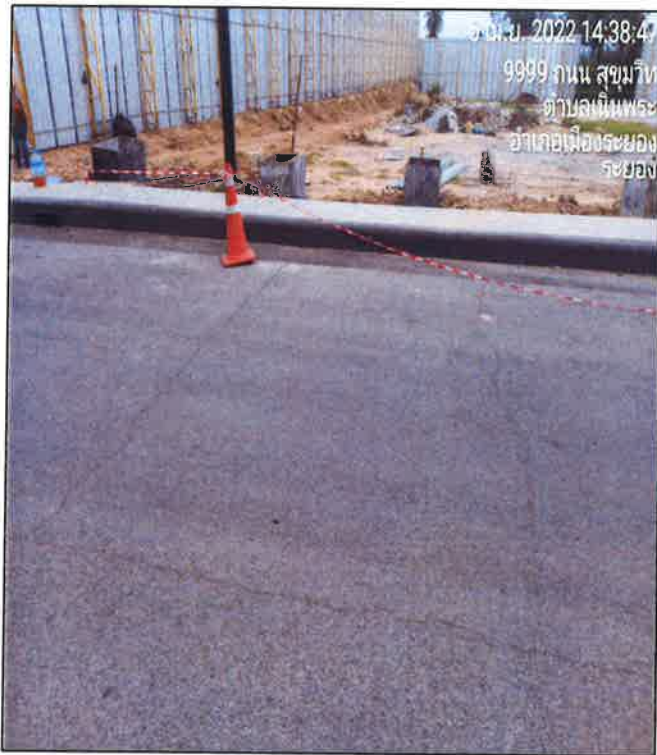



สำรวจถนนการะจำยอม (จุดที่ 4 ระยะ 84.49 เมตร)

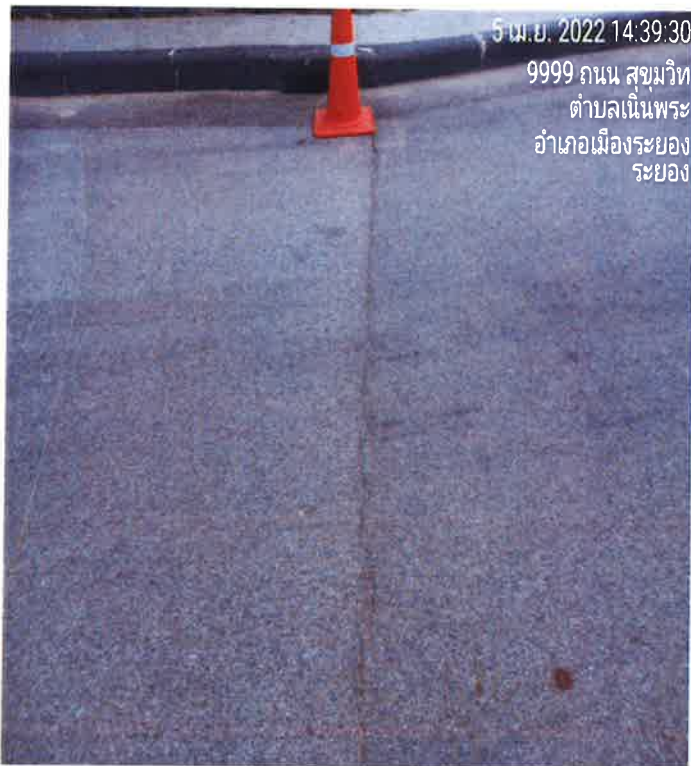



สำรวจบ้านข้างเคียงก่อนดำเนินการก่อสร้าง

โครงการ ONE RAYONG MAP TA PHUT

ท่านเจ้าของบ้าน สำนักงานฝ่ายขาย



บริษัท 7 มकरา จำกัด
7 MAKARA CO., LTD.



บริษัท 7 มकरา จำกัด
7 MAKARA CO., LTD.

วันที่ 4 เมษายน 2565

เรื่อง แจ้งขอเข้าสำรวจพื้นที่รังโครงการก่อนดำเนินการก่อสร้าง
เรียน ท่านเจ้าของบ้าน สำนักงานผังเมือง
บ้านเลขที่.....

บริษัท 7 มकरา จำกัด ผู้รับเหมาก่อสร้างโครงการ ONE RAYONG MAP TA PHUT และ โครงการ THE HAMPTON SUITES RAYONG จะขอทำการสำรวจพื้นที่พักอาศัยบริเวณรอบโครงการก่อนดำเนินการก่อสร้างโครงการ เพื่อให้ท่านเจ้าของบ้านได้รับทราบข้อมูลสิ่งปลูกสร้างเดิมของท่านเจ้าของบ้านก่อนก่อสร้าง และเมื่อดำเนินการแล้วเสร็จยังคงรูปแบบเดิมหรือไม่ เพื่อเป็นข้อมูลให้กับท่านเจ้าของบ้านต่อไป

กรณีหากเกิดความเสียหายขึ้นระหว่างดำเนินการก่อสร้าง บริษัท 7 มकरา ยินดีรับซ่อมแซมที่พักอาศัยของท่านเจ้าของบ้านให้ตามสภาพเดิมก่อนดำเนินการก่อสร้าง

จึงเรียนมาเพื่อทราบ

นาย ประวิทย์ มะโนวัน

(นาย ประวิทย์ มะโนวัน)

(ผู้จัดการโครงการ)

บริษัท 7 มकरา จำกัด

ชื่อผู้ติดต่อ นายจักรพันธ์ เยาวเรศ

ตำแหน่ง จ.ป. วิชาชีพ

เบอร์โทรศัพท์

318/118 ซอยนวมินทร์ 70 แขวงคลองกุ่ม เขตบึงกุ่ม กรุงเทพมหานคร 10240 โทรศัพท์ (02) 509-1572 โทรสาร (02) 944-9798

318/118 Soi Nawamin 70 Yack 6 Klongkum Buengkum Bangkok 10240 Tel. (02) 509-1572 Fax. (02) 944-9798

แผนผังบ้านข้างเคียง



อาคารข้างเคียง สำนักงานฝ่ายขาย



อาคารข้างเคียง สำนักงานฝ่ายขาย



อาคารข้างเคียง สำนักงานฝ่ายขาย





อาคารข้างเคียง สำนักงานฝ่ายขาย



สำรวจบ้านข้างเคียงก่อนดำเนินการก่อสร้าง

โครงการ ONE RAYONG MAP TA PHUT

ท่านเจ้าของบ้าน LAWSON 108 (ลอร์สัน)

, ร้านกาแฟ และที่จอดรถฝ่ายขาย

แผนผังบ้านข้างเคียง



สำรวจอาคาร

LAWSON 108 (ลอร์สัน)

, ร้านกาแฟ และที่จอดรถฝ่ายขาย



อาคารข้างเคียง LAWSON 108 (ลอว์สัน) , ร้านกาแฟ และที่จอดรถฝ่ายขาย

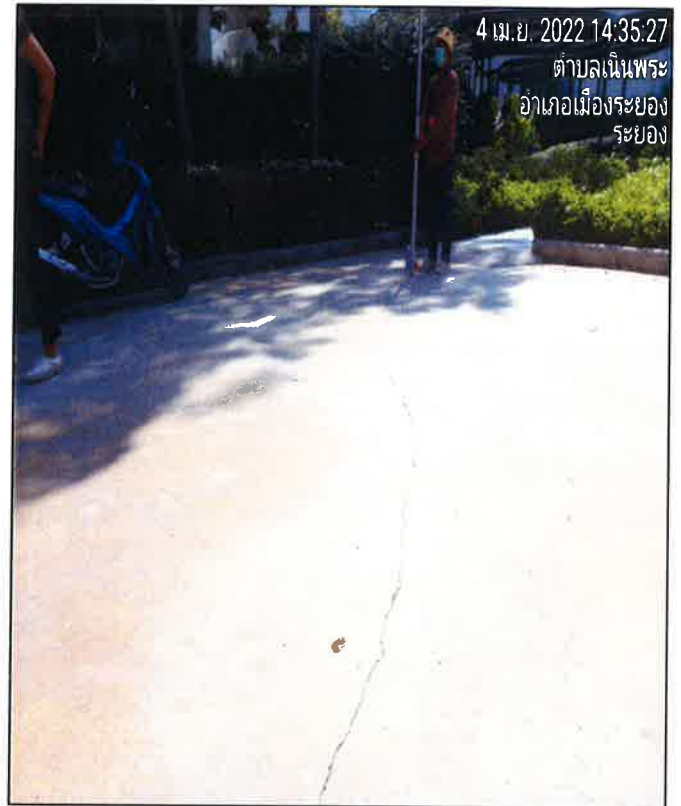

อาคารข้างเคียง LAWSON 108 (ลอร์วสัน) , ร้านกาแฟ และที่จอดรถฝ่ายขาย

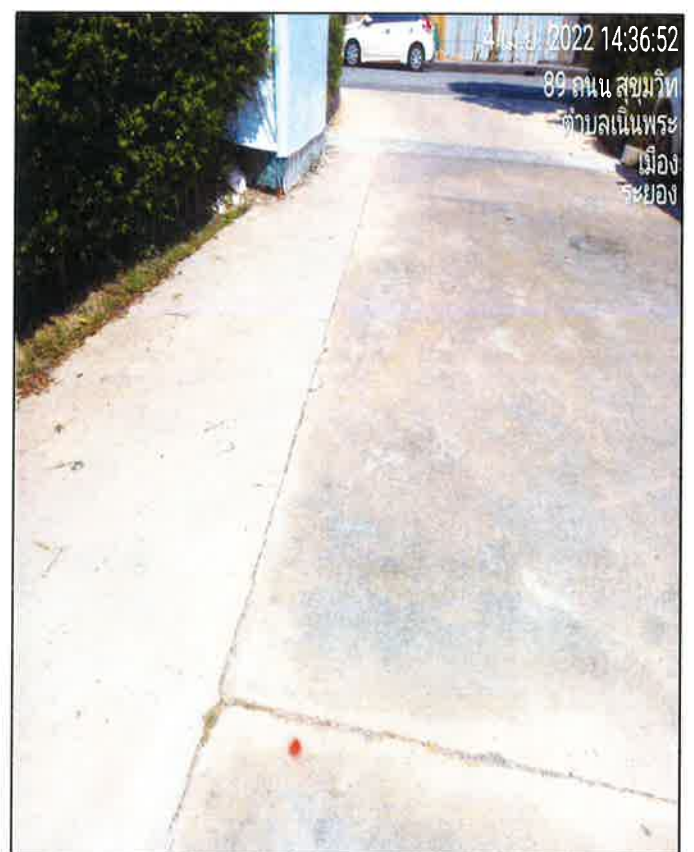
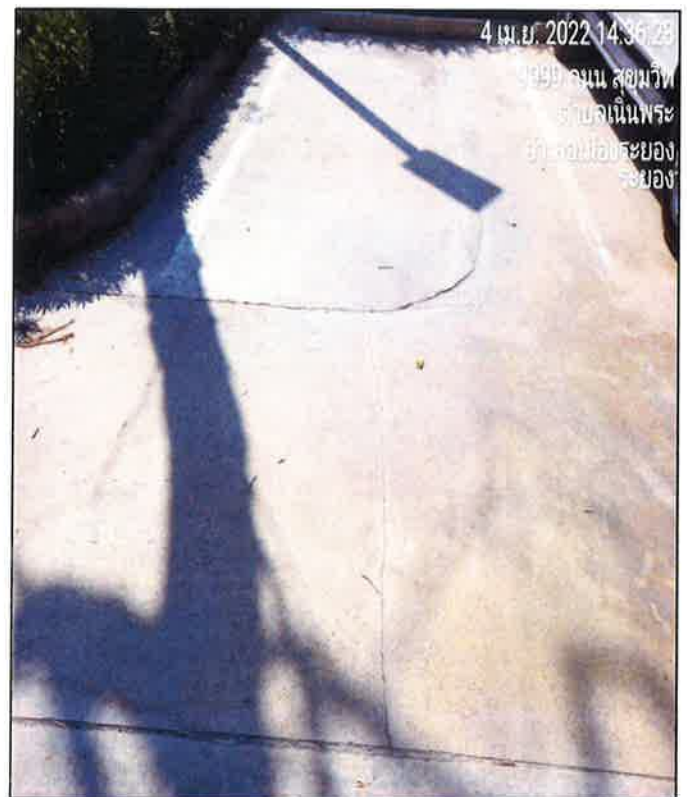

อาคารข้างเคียง LAWSON 108 (ลอว์สัน) , ร้านกาแฟ และที่จอดรถฝ่ายขาย



อาคารข้างเคียง LAWSON 108 (ลอว์สัน) , ร้านกาแฟ และที่จอดรถฝ่ายขาย

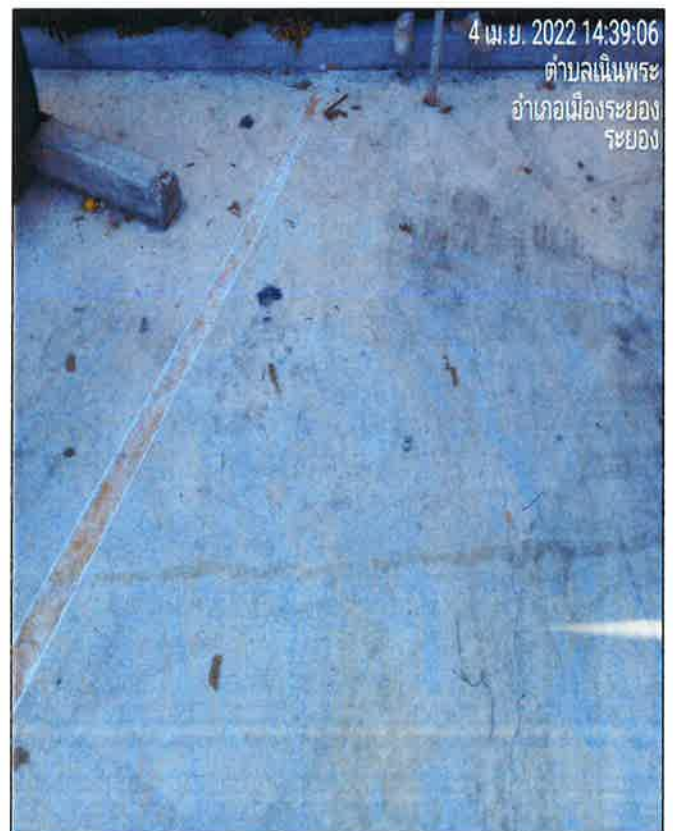
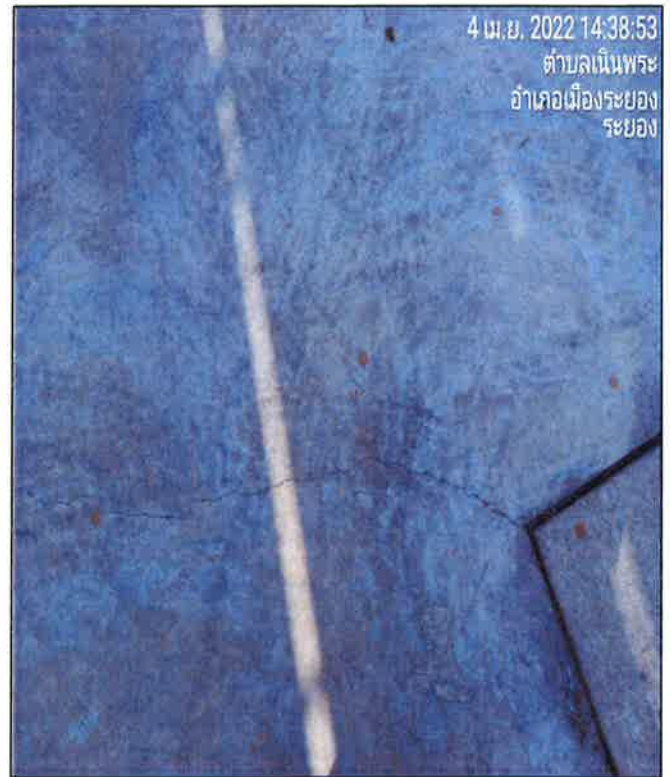

อาคารข้างเคียง LAWSON 108 (ลอว์สัน) , ร้านกาแฟ และที่จอดรถฝ่ายขาย



อาคารข้างเคียง LAWSON 108 (ลอว์สัน) , ร้านกาแฟ และที่จอดรถฝ่ายขาย

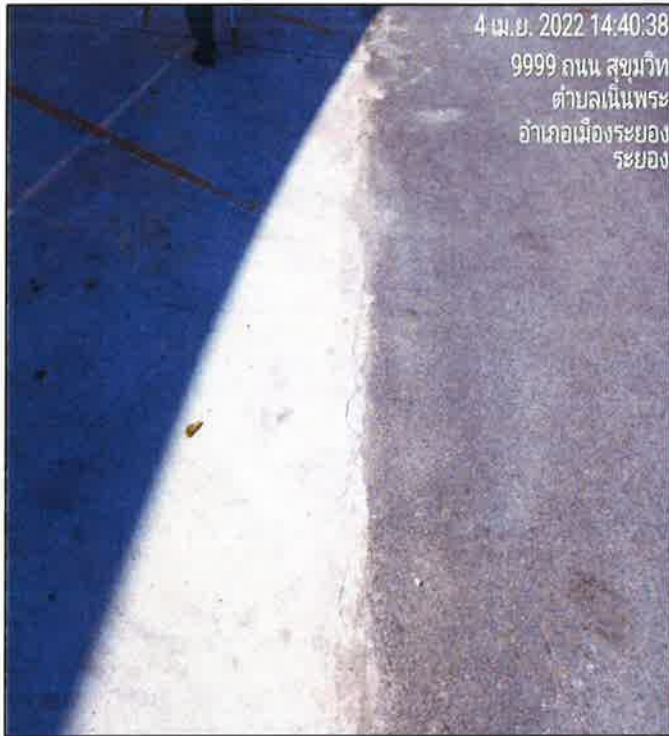

อาคารข้างเคียง LAWSON 108 (ลอว์สัน) , ร้านกาแฟ และที่จอดรถฝ่ายขาย



อาคารข้างเคียง LAWSON 108 (ลอว์สัน) , ร้านกาแฟ และที่จอดรถฝ่ายขาย



อาคารข้างเคียง LAWSON 108 (ลอว์สัน) , ร้านกาแฟ และที่จอดรถฝ่ายขาย

